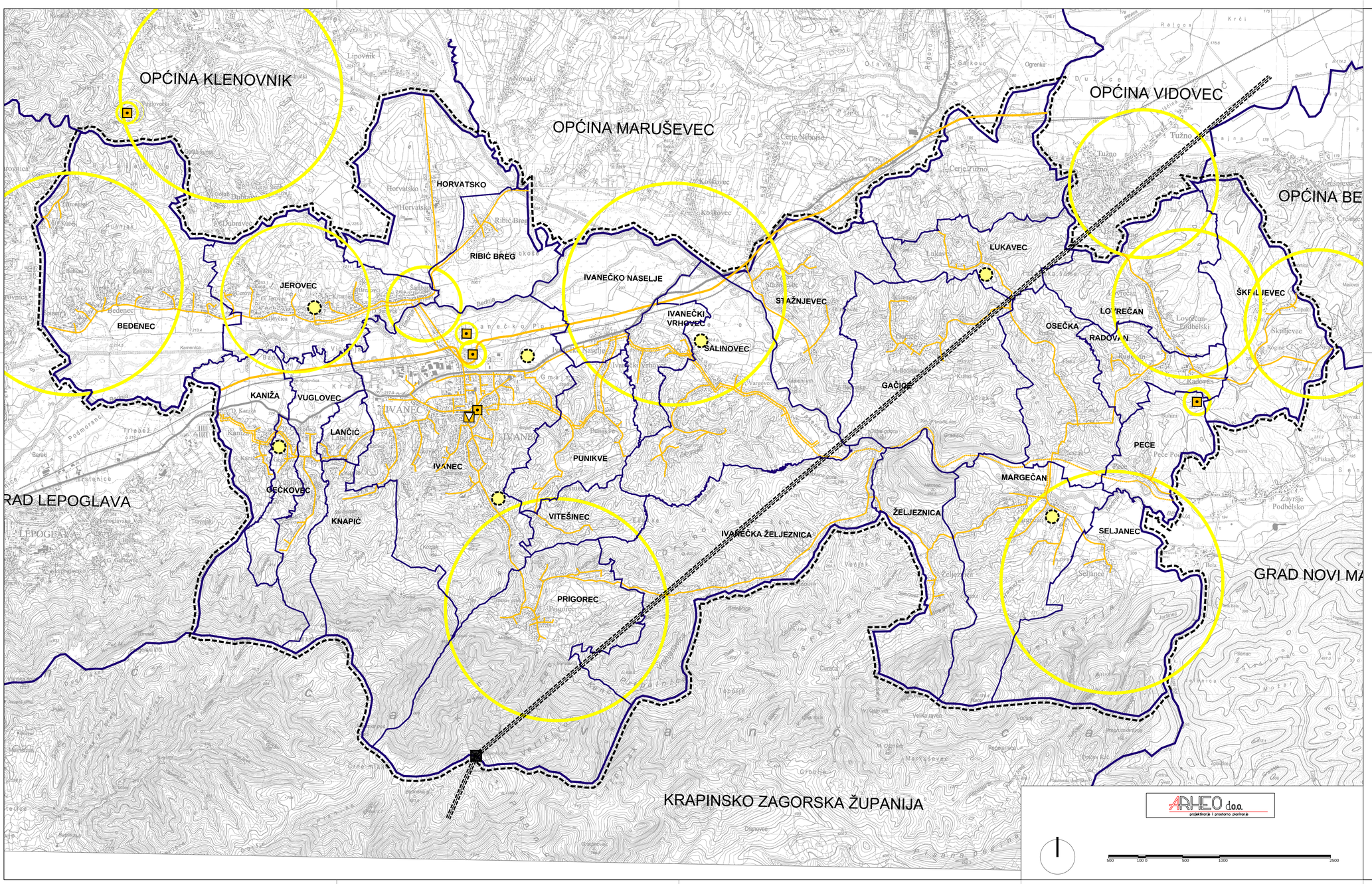

GRANICE
Teritorijalne i statističke granice

- ŽUPANIJSKA GRANICA
- GRANICA GRADA
- GRANICA NASELJA
- GRANICA SUSJEDNIH GRADOVA / OPĆINA

OSTALE GRANICE

- OBUHVAT PROSTORNOG PLANA UREĐENJA GRADA IVANCA

POŠTA

- JEDINICA POŠTANSKE MREŽE

ELEKTRONIČKA KOMUNIKACIJSKA INFRASTRUKTURA

- PODRUČNA CENTRALA - UDALJENI PRETPLATNIČKI STUPANJ
- MAGISTRALNI VOD
- KORISNIČKI I SPOJNI VODOVI I KANALI

ELEKTRONIČKA POKRETNA KOMUNIKACIJSKA INFRASTRUKTURA

- AKTIVNE LOKACIJE
- PLANIRANE ZONE POSTAVA (promjera 1000 m, 2000 m, 3000 m)
- RADIJSKI KORIDOR MIKROVALNIH VEZA
- RADIO ODAŠILJAČ

GRAD IVANEC

VI. IZMJENE I DOPUNE PROSTORNOG PLANA UREĐENJA GRADA IVANCA

(prijedlog plana za javnu raspravu)

2.INFRASTRUKTURNI SUSTAVI

Županija: VARAŽDINSKA Grad: IVANEC	
Naziv prostornog plana: VI. IZMJENE I DOPUNE PROSTORNOG PLANA UREĐENJA GRADA IVANCA	
Naziv kartografskog prikaza: POŠTA I KOMUNIKACIJE	
Broj kartografskog prikaza 2.a	Mjerilo kartografskog prikaza 1 : 25000
Odluka o izradi plana: Službeni vjesnik Varaždinske županije 60/19	Odluka o donošenju plana
Objava javne rasprave:	Javni uvid održan: -od: -- -do: --
Pečat tijela odgovornog za provođenje javne rasprave: M.P.	Odgovorna osoba za provođenje javne rasprave: pročelnik: Stanko Rožman, dipl.iur.
Mišljenje na Plan temeljem članka 107. Zakona o prostornom uređenju (NN 153/13, 65/17, 114/18 i 39/19)	
Pravna osoba koja je izradila plan:	ARHEO d.o.o., Zagreb Tomislavova 11
Pečat pravne osobe koja je izradila plan: M.P.	Direktor : Aron Varga, dipl.ing.arh.,ovlašt.arh.
Stručni tim u izradi plana: Aron Varga, dipl.ing.arh., ovlašteni arh. Mario Pezelj,dipl.ing.arh.,ovlašt.arh. urbanist Vedran Vuletić, mag.ing.arch. Antonio Bakovič,dipl.ing.grad.,ovl.grad.	Patrik Filaković, dipl.ing.prometa Mile Nagić, ing. el. Damir Batarelo, dipl.ing.iur. Vera Varga, dipl.biolog. Vanesa Varga, mag.museol.
Odgovorni voditelj izrade plana:	Aron Varga,dipl.ing.arh.,ovlašt.arh.
Pečat gradskog vijeća: M.P.	Predsjednica gradskog vijeća: Ksenija Sedlar Đunđek, dipl.oec., v.r.
Istovjetnost prostornog plana s izvornikom ovjerava:	Pečat nadležnog tijela: M.P.

ARHEO d.o.o.
projektiranje i prostorno planiranje

500 100 0 500 1000 2500